

CÓDIGO	DESCRIÇÃO	A [mm]	B [mm]	C [mm] máx.	D [mm]	E [mm]
22687	PARAFUSO PHILLIPS CH 3,5X12 SAS PLASTIC	3,50	12,00	7,10	2	2,10
557	PARAFUSO PHILLIPS CH 3,5X14 SAS PLASTIC	3,50	14,00	7,10	2	2,10
15324	PARAFUSO PHILLIPS CH 3,5X14 ZB SAS PLASTIC	3,50	14,00	7,10	2	2,10
22683	PARAFUSO PHILLIPS CH 3,5X16 SAS PLASTIC	3,50	16,00	7,10	2	2,10
563	PARAFUSO PHILLIPS CH 3,5X25 SAS PLASTIC	3,50	25,00	7,10	2	2,10
565	PARAFUSO PHILLIPS CH 3,5X30 SAS PLASTIC	3,50	30,00	7,10	2	2,10
31905	PARAFUSO PHILLIPS CH 3,5X40	3,50	40,00	7,10	2	2,10
15320	PARAFUSO PHILLIPS CH 4,0X14 SAS PLASTIC	4,00	14,00	8,40	2	2,50
11819	PARAFUSO PHILLIPS CH 4,0X14 ZB SAS PLASTIC	4,00	14,00	8,40	2	2,50
22684	PARAFUSO PHILLIPS CH 4,0X16 SAS PLASTIC	4,00	16,00	8,40	2	2,50
31911	PARAFUSO PHILLIPS CH 4,0X16 ZB	4,00	16,00	8,40	2	2,50
573	PARAFUSO PHILLIPS CH 4,0X25 SAS PLASTIC	4,00	25,00	8,40	2	2,50
31902	PARAFUSO PHILLIPS CH 4,0X30 ZA	4,00	30,00	8,40	2	2,50
577	PARAFUSO PHILLIPS CH 4,0X40 SAS PLASTIC	4,00	40,00	8,40	2	2,50
22685	PARAFUSO PHILLIPS CH 4,0X45 SAS PLASTIC	4,00	45,00	8,40	2	2,50
25033	PARAFUSO PHILLIPS CH 4,5X45 SAS PLASTIC	4,50	45,00	9,10	2	2,80

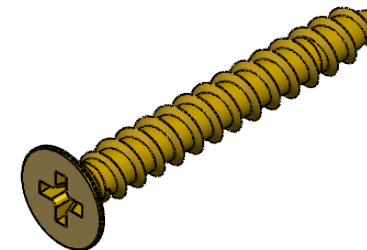

Desenhista: Lucas Balbinot		Material: AÇO BAIXO CARBONO	
Aprovação: _____		Data: __/__/__	Acabamento: ZINCADO Peso(g): _____
	Descrição: PARAFUSO PHILLIPS CH		Data: 07/11/2024
	Código: _____		Revisão: 00
	Ferramental: _____		Escala: _____
	Tolerância (mm): Geral ± 0.25 Furo ± 0.1 Ângulo ± 0.1		Medidas: mm Pg. 1/1